外来担当医一覧表

令和2年7月1日現在　国立病院機構天竜病院

診療科／曜日		月	火	水	木	金	土・日
内科	12番	(一般内科・呼吸器) 藤田	(一般内科・呼吸器) 金井	(一般内科・呼吸器) 大嶋		(一般内科・呼吸器) 金井	休診 急患の方は診察をいたします。 (事前にお電話ください)
	13番	(一般内科・呼吸器) 白井	(一般内科・呼吸器・アレルギー) 早川	(一般内科・呼吸器) 永福(建)	(一般内科・呼吸器・アレルギー) 早川	(一般内科・呼吸器) 白井	
	14番	(一般内科・糖尿病) 永福(未)		(一般内科・糖尿病) 永福(未)	(一般内科・糖尿病) 井本	(内分泌) 井本	
	15番	(一般内科・呼吸器) 伊藤	(一般内科・呼吸器) 大場			(一般内科・呼吸器) 三輪	
	16番	(一般内科・循環器) 受付13:00～16:00 生駒	(一般内科・腎臓) 石垣			(一般内科・循環器) 榊原	
	19番	(一般内科・神経内科) 鎌田	(一般内科・神経内科) 西山	(一般内科・神経内科) 福徳	(一般内科・神経内科) 西山	(消化器) 松浦	
	初診	金井/大嶋 福徳・永福(未)	永福(建)・三輪・鎌田	藤田/大場/西山	白井/岩泉・鎌田	岩泉/伊藤・井本	
泌尿器科 (一般泌尿器・腎不全)				受付13:00～16:00 再診のみ 松下/佐藤			
児童精神科 完全予約制で、医療機関等の紹介状が必要です。紹介状を取得後に電話で予約してください。	1 (56番)		山村	山村	山村		
	2 (55番)	藤田		藤田	藤田		
	3 (54番)		日指			日指	
	4 (53番)	櫻井	加藤	加藤	櫻井	櫻井/加藤	
眼科	(22番)	受付13:30～16:30 小野					
皮膚科	(15番)			再診のみ 影山/丸山			

＊泌尿器科及び皮膚科は再診患者様のみです。
＊児童精神科を初めて受診される方は、事前に電話予約が必要となります。

各種相談担当者一覧表

相談区分	実施日	相談内容	担当者
禁煙外来	毎週木曜日 (午後)予約制	・禁煙希望患者様に対し、禁煙までの診療指導。 (内科外来にて予約受付いたします。)	呼吸器・アレルギー科　医師
もの忘れ外来	毎週月曜日 (午後)予約制 (初診のみ)	・認知症の早期診断と治療 (内科外来にて予約受付いたします。)	神経内科医長　鎌田　皇 神経内科医長　西山治子
アレルギー外来	毎週月曜日 (午前)予約制 (初診のみ)	・喘息疾患の診断と治療 (内科外来にて予約受付いたします。)	呼吸器・アレルギー科　医師
抗酸菌症外来	毎週木曜日 (午前)予約制	・抗酸菌症の診断と治療 (内科外来にて予約受付いたします。)	呼吸器科　医師
乳児健診	月、木(午前中)	・乳児健診(静岡県母子保健事業にかかる) 4ヶ月、10ヶ月健診。	小児科医長 豊田　敦
予防接種	毎週月曜日 (午前)予約制	・四種混合、麻しん、風しんなどの定期予防接種の実施。	小児科医長 豊田　敦
医療相談	月～金曜日	・医療費の支払、各種健康保険の手続き、障害者申請の方法。 ・療養や社会復帰の際の心配ごと等の相談。	医療相談員
栄養相談	月～金曜日	・食事療法の具体的な方法、生活習慣病予防のための食事の献立。 ・食物の栄養やカロリー等の説明や相談。	管理栄養士 齊藤　文、名切　佑花 長留　紀子、水野真紀子

＊希望される方は、医事係受付までお問い合わせ下さい。(平日の8時30分から17時15分まで)

予約検査一覧　㊋消化器内視鏡・胃透視・注腸造影　㊍気管支鏡　＊検査は受診のうえ、予約が必要です。

〈編集後記〉

最近はどのテレビや新聞を見てもコロナだらけ。先日歩いていたらコロナクリーニングという店を見つけ、「店主は複雑だろうな」とかみさんに言ったら、返答は「コロナをきれいにするからいいじゃない」。そうです。みんな考え方を変えましょう。今しかできないことがあるはずです。できることを楽しんでいきましょう。ちなみに私はユーチューブでヨガを始めました。いつまで続くかなー。

りゅうりゅう

国立病院機構 天竜病院
浜松市浜北区於呂4201-2　TEL(053)583-3111(代)　FAX(053)583-3664

天竜病院ニュース
かがやき
vol.83
2020.7月発行
https://tenryu.hosp.go.jp/

「七つのまちがい探し」
気を付けよう! 新型コロナウイルス

※解答は中面をご覧ください。

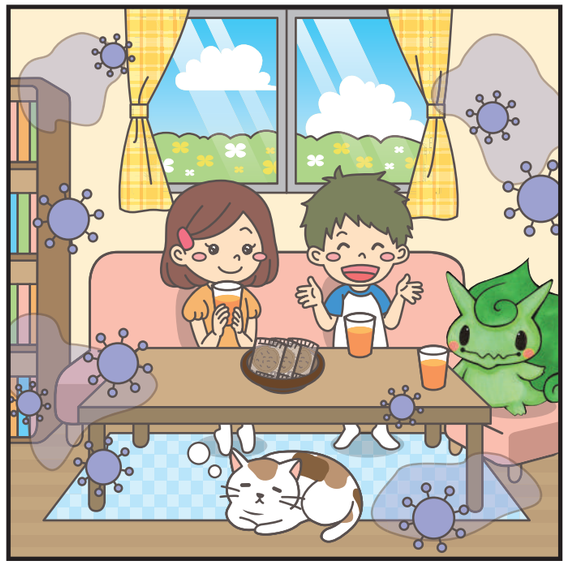

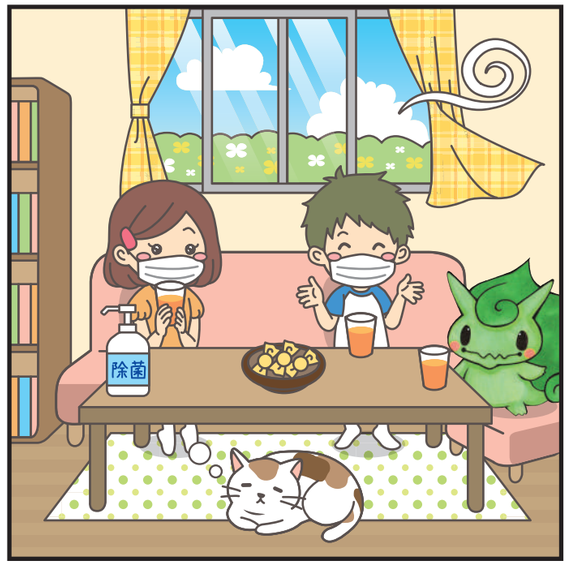

重症心身障がい児・者の皆さまの短期入所事業を行っています。

当院では、重症心身障がい児・者病棟(1・2病棟)で短期入所事業を行っています。ご家族のご都合でご本人のお世話が難しいときや、ご家族が休息をとられるときに、ぜひご利用ください(短期入所の利用は予約制となります)。

ご利用には、障がい福祉サービス受給者証が必要です。また、先に当院の外来受診をされたうえで体験ショートステイをしていただく必要がありますので、まずは主任児童指導員までお問い合わせ、またはご連絡ください。

TEL. 053-583-3111(代)　主任児童指導員　成田

各科の紹介【感染対策室】

感染対策室
(感染症看護専門看護師／感染管理認定看護師)
高山　直樹

新型コロナと当院の結束力

新型コロナが世界中でまん延し、各医療機関は対策に追われてきました。天竜病院では、これまでに新型コロナの患者さんに出会うことはありませんでしたが、患者さんや地域の皆様のご協力を得ながら今も対策を続けています。

私たちは、新型コロナ対策に本腰を入れるため、令和2年2月17日に対策本部を設置しました。2月の半ばというのは、ダイヤモンド・プリンセス号が横浜港に停泊していた頃、その後に生活スタイルそのものが変化することになるなんて想像もしていなかった頃です。すなわち、当院は全国でも早期に対策本部を設置した病院だったと言えます。

有事の今、対策本部が速やかに設置され機能している背景には、平時から培ってきた当院ならではの結束力の強さがあると思います。この「結束力」を糧に、今後の新型コロナ流行の第2波、第3波に備えていきたいと思います。

患者さんや地域の皆様には、今後もご不便をおかけすることもあるかと思いますが、ご協力をお願いいたします。

2病棟の紹介

2病棟　岩澤　薫美

2病棟は、重度の肢体不自由と知的障害を併せ持っている重症心身障害児･者の患者様が入院している病棟です。現在53名入院されており、年齢は0歳～73歳と幅広い年齢層となっています。患者様の中には、呼吸器、消化器系の障害をもち、また、様々な疾患を発病されることもあります。そのため、濃厚な医療と看護ケアが必要になります。そして、患者様の多くは、言語的コミュニケーションを行うことができません。また、感情の表出方法も少なく、認識する力も小さい特徴があります。近年、重度の障害や疾患を併せ持つ患者様も非常に多く、人工呼吸器を装着し呼吸補助を受けている患者様もいます。

私たち看護師は、患者様のわずかな変化や訴えをキャッチできるよう、カンファレンスを充実させ、他職種と連携をはかり状態把握と情報共有に努めています。また、充実した療育活動に楽しく参加できるよう体調管理を行っています。これからも患者様の「こころ」に寄り添った看護を提供し、患者様とご家族様の架け橋になれるよう、より良い看護と支援に心がけていきます。

新人紹介

4月1日　天竜病院に新しい仲間が加わりました!

患者さんや地域の皆さんから信頼される職員を目指し頑張ります。

声なき思いを聴き取る看護

看護部長　池田　雅子

今年度、名古屋医療センターより異動してまいりました。看護部長の池田と申します。今年の初春、前任地の愛知県では、介護施設などで新型コロナウイルス肺炎患者が早い時期から発生し、大きなクラスターとなりました。感染防止の対応に追われていた最中、天竜病院への異動を命ぜられ、あっという間に梅雨を迎え、今に至っております。

2020年1月1日。オリンピックという大イベントを控えた年の始まりを、皆がワクワクした気持ちで迎えました。その時に、まさかこれほどの、別の意味での歴史的な年になるとは誰も予想し得なかったことでしょう。しかし、今なお、世界中は感染症の恐怖に苛まれており、誰もが拡大を避けるための我慢を強いられています。

天竜病院におきましても、もれなく各種の行事は中止となり、現在も面会禁止の状況が続くなど、患者様とそのご家族にとって理想的な療養環境を提供できない事態が続いています。わたくし自身も、看護部長室内で自粛生活に努めており、いまだ天竜病院の真実を知ることができていません。本来でしたら、病棟での看護の現場や、各種のイベント･講義･講演などたくさんの場所で、患者様やご家族の皆様･地域の方々とのふれあいを、大いに深めていたことでしょう。

これまでの生活に戻ることは難しいとされている今、2020年から変わる『新しい生活スタイル』に合わせ、医療も変化をしていかなければなりません。その中で、私たちの理念である「声なき思いを聴き取る看護」を変わらず実践できるように、尽力して参りたいと考えています。

一年に一度の特別な日に、心を込めて…☆

栄養管理室　名切　佑花

お誕生日を迎えられる患者さまに、ささやかではありますが管理栄養士が作ったスイーツにメッセージカードを添えてお出ししています。患者さまの病状や食べやすさを考慮し、また季節のフルーツや食材を使用しておりますので、月ごとのスイーツメニューは様々です。毎月、お誕生日の皆さまに喜んでいただき、こころの栄養にもなるようにと思いを込めてお作りしています。サプライズでお出ししているので、また次回をお楽しみに。

りんごのロールケーキ

ポイント!
りんごの皮で色付けした甘いコンポート。甘すぎないふわふわの生地と生クリームで美味しく食べることができます。

いちごのケーキ

ポイント!
メレンゲをしっかりと泡立てることでやわらかいフワフワの生地を作ることができます。

プリンアラモード

ポイント!
オーブンで蒸し焼きにすることで、昔ながらのしっかりとしたプリンができあがります。果物は飾り切りで盛り付け!

看護師 看護助手 募集中

新しい病院で私達と一緒に働きませんか。（詳しくはホームページをご覧ください。）

お問い合わせ／電話：053-583-3111　看護部：内線5113　庶務係：内線5322

◆「七つのまちがいさがし」の答え：①窓が「開いた」②部屋の壁が「消えた」③男の子と女の子の「座る間隔が開いた」④机の上のお皿へいが「アメに変わった」⑤カーペットの「柄が変わった」⑥机の上に「アルコール除菌が置かれた」⑦男の子と女の子が「ともだち編用した」